



ТАМБОВСКИЙ  
ГОСУДАРСТВЕННЫЙ  
УНИВЕРСИТЕТ  
ИМЕНИ Г.Р. ДЕРЖАВИНА

# Состояние и перспективы развития Фундаментальной библиотеки ТГУ в контексте цифровизации информационно- образовательного пространства

Стефановская Н.А. , директор  
Фундаментальной библиотеки

# Система электронной книговыдачи

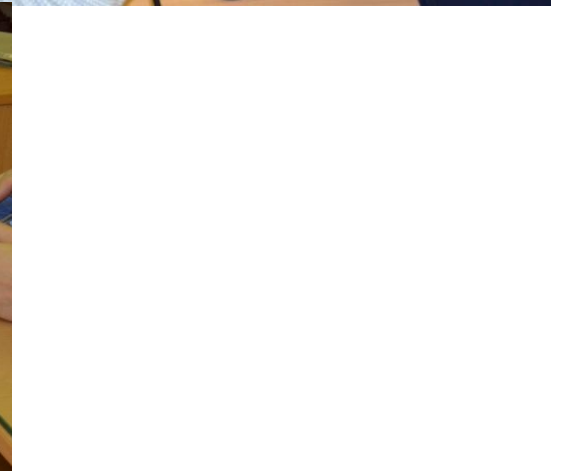
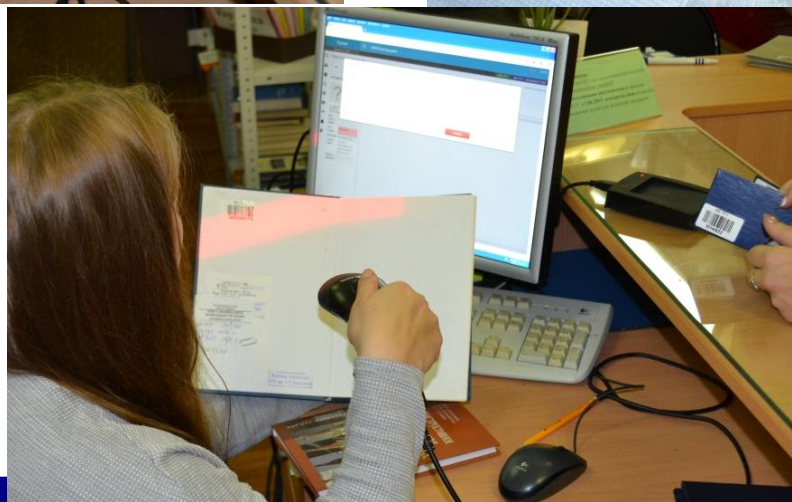
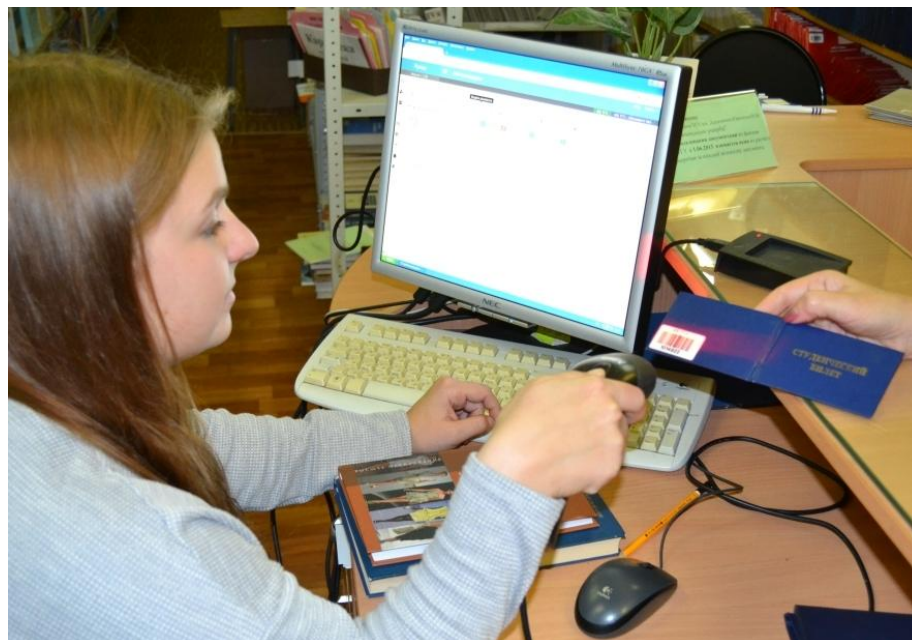
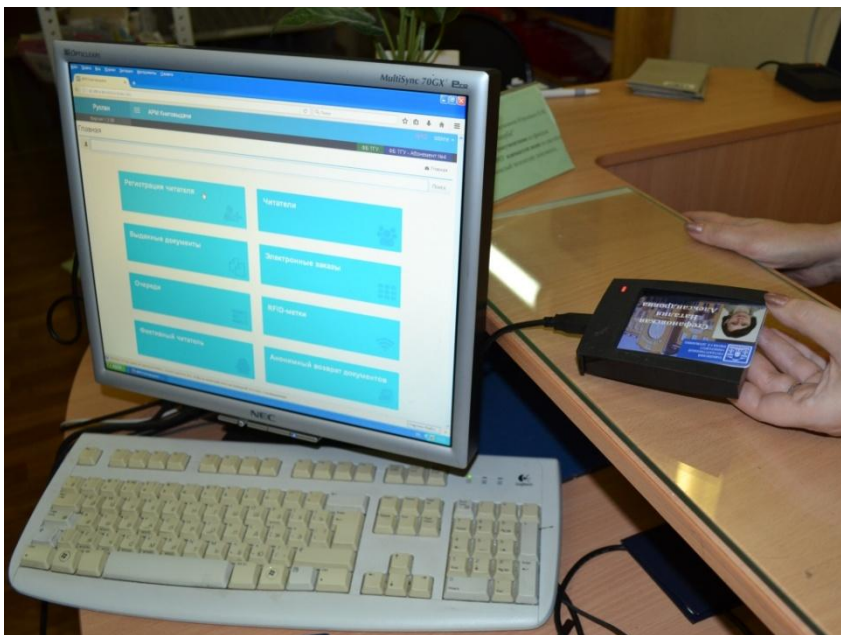

# Электронная библиотека ТГУ

Расширенный поиск | Атрибутный поиск | Контакты | Фундаментальная библиотека

Русский | English | Личный кабинет | Выход из системы



Электронная библиотека  
Тамбовского государственного университета им. Г.Р. Державина

Введите автора, заглавие, тему...

Поиск

## Цели и задачи

Электронная библиотека (ЭБ) Тамбовского государственного университета им. Г. Р. Державина создана с целью обеспечения информационных потребностей пользователей в процессе обучения и научной деятельности. Она включает научную, учебную, учебно-методическую литературу и другие материалы, большинство из которых созданы преподавателями и сотрудниками университета и опубликованы в Издательском доме ТГУ им. Г. Р. Державина.

Электронная библиотека университета обеспечивает возможность удалённой работы пользователя с полнотекстовыми электронными образовательными ресурсами и изданиями по основным изучаемым дисциплинам из любой точки, в которой имеется доступ в Интернет.

## Пользователям

Ресурсы Электронной библиотеки являются частью единого фонда фундаментальной библиотеки Тамбовского государственного университета им. Г. Р. Державина. Они включены в электронный каталог библиотеки.

Каждый электронный ресурс имеет собственные ограничения по условиям доступа, авторизованные пользователи ЭБ ТГУ им. Г. Р. Державина имеют более широкие права по работе с ресурсом.

Авторизация в ЭБ возможна только для обучающихся и сотрудников университета. Идентификатор и пароль читателя можно получить в секторах обслуживания учебной литературой, в отделе автоматизации библиотечных процессов.

## Личный кабинет

Авторизация в ЭБ возможна только для обучающихся и сотрудников университета. Авторизованные пользователи имеют возможность пользоваться дополнительными сервисами Личного кабинета, включая создание списков электронных ресурсов, сохранение поисковых запросов, создание конспектов из фрагментов электронных произведений. Фрагменты произведения могут быть скопированы только из ресурсов, для которых разрешено копирование.

Для входа в личный кабинет используйте идентификатор и пароль читателя ЭБ ТГУ им. Г. Р. Державина, которые можно получить в секторах обслуживания учебной литературой, в отделе автоматизации библиотечных процессов.

## Авторам

Порядок приема и использования произведений в ЭБ устанавливается в соответствии с действующим законодательством, локальными нормативными актами ТГУ им. Г. Р. Державина и прямыми договорами с правообладателями с соблюдением авторского права. На сайте ЭБ ТГУ в разделе «Кафедрам» размещена информация для авторов, включая порядок приема и оформления электронных документов. Передача произведения в электронную библиотеку позволяет, в частности, использовать его в качестве рекомендованного по дисциплине, преподаваемой в ТГУ им. Г. Р. Державина.

## Сводная статистика

	Поступления	Статистика использования
Сегодня	0	
Последний день	0	0
Последние 30 дней	167	104
Последние 365 дней	4 250	3 007
За все время	6 920	4 099

Подробнее

## Коллекции

- 4314 Выпускные квалификационные работы (бакалавриат)
- 1044 Магистерские диссертации
- 488 Учебная и научная литература
- 270 Выпускные квалификационные работы (специалитет)
- 93 Научные доклады аспирантов

## Использование ресурсов

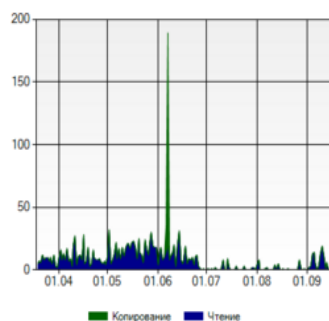

Подробнее

## Самые популярные ресурсы

- ФОРМИРОВАНИЕ ПОЛОЖИТЕЛЬНЫХ ЧЕРТ ХАРАКТЕРА У СЛАБОВИДЯЩИХ ДЕТЕЙ ПОСРЕДСТВОМ МОДЕЛИРОВАНИЯ СИТУАЦИЙ: бакалаврская работа: 44.03.03 Специальное (дефектологическое) образование: Дошкольная дефектология: Очная форма обучения
- ДОКУМЕНТАЦИОННОЕ ОБЕСПЕЧЕНИЕ УПРАВЛЕНИЯ В АДМИНИСТРАЦИИ ТАТАНОВСКОГО СЕЛЬСОВЕТА: бакалаврская работа: 46.03.02 Документоведение и архивоведение: Документоведение и документационное обеспечение управления: Очная форма обучения
- Практикум по теоретической грамматике современного английского языка: учеб. пособие
- ДОКУМЕНТАЦИОННОЕ ОБЕСПЕЧЕНИЕ ДЕЯТЕЛЬНОСТИ ДЕТСКО-ЮНОШЕСКОГО СПОРТИВНОГО ЦЕНТРА: магистерская диссертация: 46.04.02 Документоведение и архивоведение: Современные технологии документационного обеспечения управления и архивного дела: Заочная форма обучения
- Социология образования: учеб. пособие. — 2-е изд., доп. и перераб.

Подробнее

## Последние поступления

- ЛЮБОВЬ В ПОЭТИЧЕСКОМ МИРЕ М. В. КУДИМОВОЙ: СПОСОБЫ И СРЕДСТВА ВЫРАЖЕНИЯ: бакалаврская работа: 46.03.01 Филология: Отечественная филология (русский язык и литература): Очная форма обучения
- ХУДОЖЕСТВЕННАЯ РЕПРЕЗЕНТАЦИЯ ПАМЯТИ В РОМАНАХ Т. ТОЛСТОЙ «ВЫСЬ» И К. ИСИГУРО «НЕ ОТПУСКАЙ МЕНЯ»: бакалаврская работа: 46.03.01 Филология: Отечественная филология (русский язык и литература): Очная форма обучения
- ЭСТЕТИКА И ПОЭТИКА КЛАССИЦИЗМА В КОМЕДИЯХ А. П. СУМАРКОВА: бакалаврская работа: 46.03.01 Филология: Отечественная филология (русский язык и литература): Очная форма обучения
- ПОЭМА С. А. ЕСЕНИНА «АННА СНЕГИНА» КАК «ЭНЦИКЛОПЕДИЯ РУССКОЙ ЖИЗНИ» ПЕРВОЙ ЧЕТВЕРТИ XX ВЕКА: бакалаврская работа: 46.03.01 Филология: Отечественная филология (русский язык и литература): Очная форма обучения
- ПРОБЛЕМА ЛИЧНОСТИ В РОМАНАХ Е. З. ЗМЯТИНА «МЬ» И Р. БРЭДБЕРИ «451 ГРАДУС ПО ФАРЕНГЕЙТУ»: бакалаврская работа: 46.03.01 Филология: Отечественная филология (русский язык и литература): Очная форма обучения

Подробнее



ТАМБОВСКИЙ  
ГОСУДАРСТВЕННЫЙ  
УНИВЕРСИТЕТ  
ИМЕНИ Г.Р. ДЕРЖАВИНА

## Динамика размещения ВКР в электронной библиотеке

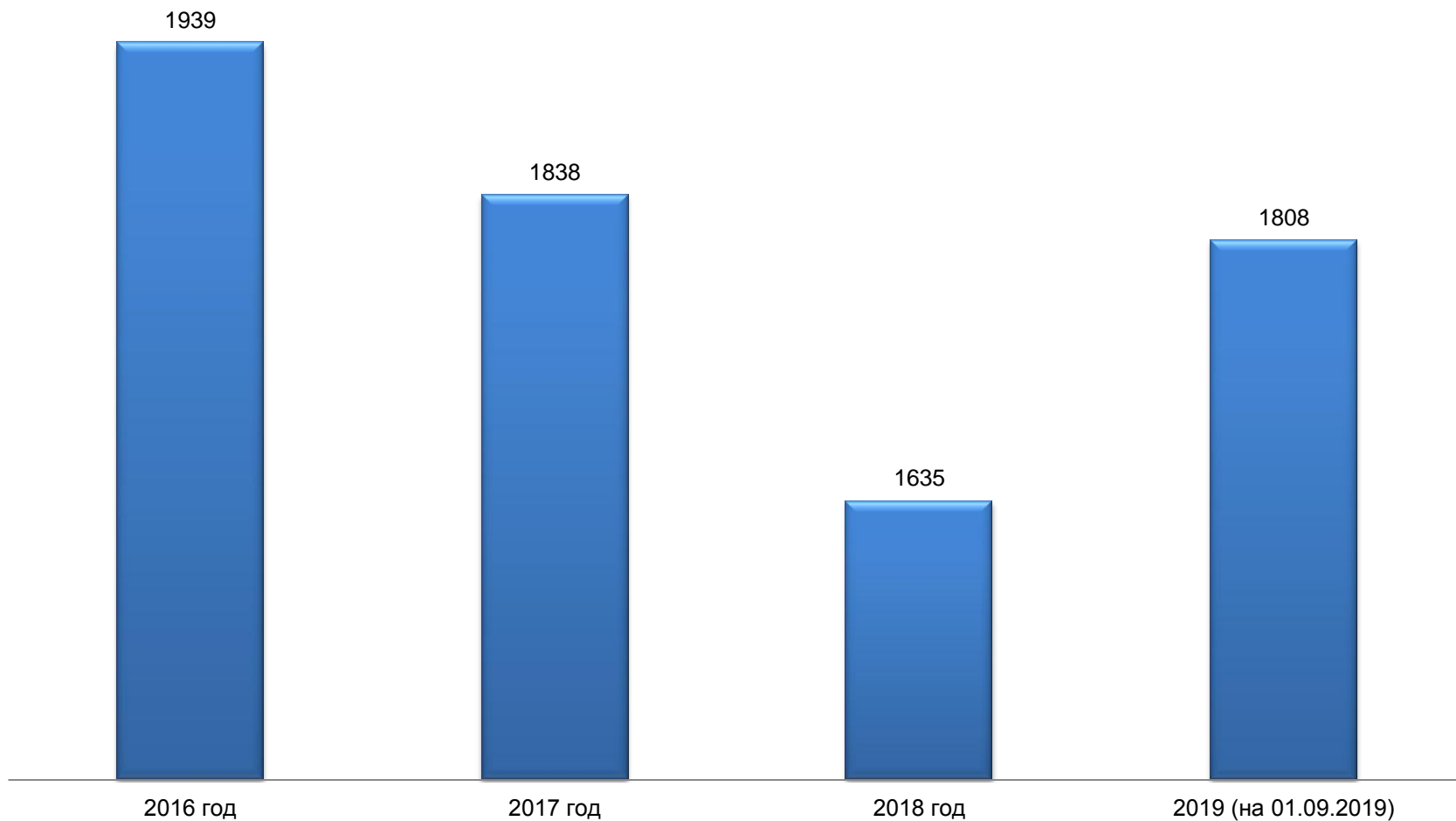



# Единый электронный каталог



Карта сайта Версия для слабовидящих



Поиск



[ГЛАВНАЯ](#) [НОВОСТИ](#) [О БИБЛИОТЕКЕ](#) [ЭЛЕКТРОННЫЙ КАТАЛОГ](#) [ФОНДЫ](#) [ЭЛЕКТРОННЫЕ РЕСУРСЫ](#) [ЧИТАТЕЛЯМ](#) [НАУЧНЫМ РАБОТНИКАМ](#) [КАФЕДРАМ](#) [УСЛУГИ](#) [САЙТ ТГУ](#)

Поиск в ЭК

Рекомендации по поиску

Определение  
экземплярности и  
местонахождения изданий

### Тренинг по работе со справочными изданиями

Библиотека провела обучение студентов направления «Специальная дошкольная педагогика» работе со справочниками изданиями.

### Выставка книг с иллюстрациями И. Глазунова

Коллекция книг о жизни и

[\[ Расширенный поиск \]](#) [\[ Справка \]](#)

## Фундаментальная библиотека Тамбовского государственного университета им. Г. Р. Державина

### Электронный каталог

#### Материалы

Все  
Монографии, учебники, учеб. пособия  
Журналы, газеты  
Выпуски

Автор

И

Заглавие

И

Тематика

Показывать местонахождение

Количество извлекаемых записей

[\[ Расширенный поиск \]](#) [\[ Справка \]](#)



ТАМБОВСКИЙ  
ГОСУДАРСТВЕННЫЙ  
УНИВЕРСИТЕТ  
ИМЕНИ Г.Р. ДЕРЖАВИНА

# Справочная библиографическая база «Труды преподавателей ТГУ»

[\[ Расширенный поиск \]](#) [\[ Справка \]](#)

Фундаментальная библиотека Тамбовского государственного университета им. Г. Р. Державина

Материалы	Кафедры	Научные базы данных	Язык
Все Монографии Сериальные Статьи, доклады	Биологии Биохимии и фармакологии Бухгалтерского учета и налогообложения Всеобщей истории	Web of science Scopus РИНЦ Перечень ВАК	португальский Румынский Русский Санскрит Сербский

Автор

И

Тематика

И

Год публикации

Автор  
Заглавие  
Тематика  
Год публикации  
Везде  
Издательство

местонахождение

количество записей

20

[\[ Расширенный поиск \]](#) [\[ Справка \]](#)



# Доступная среда

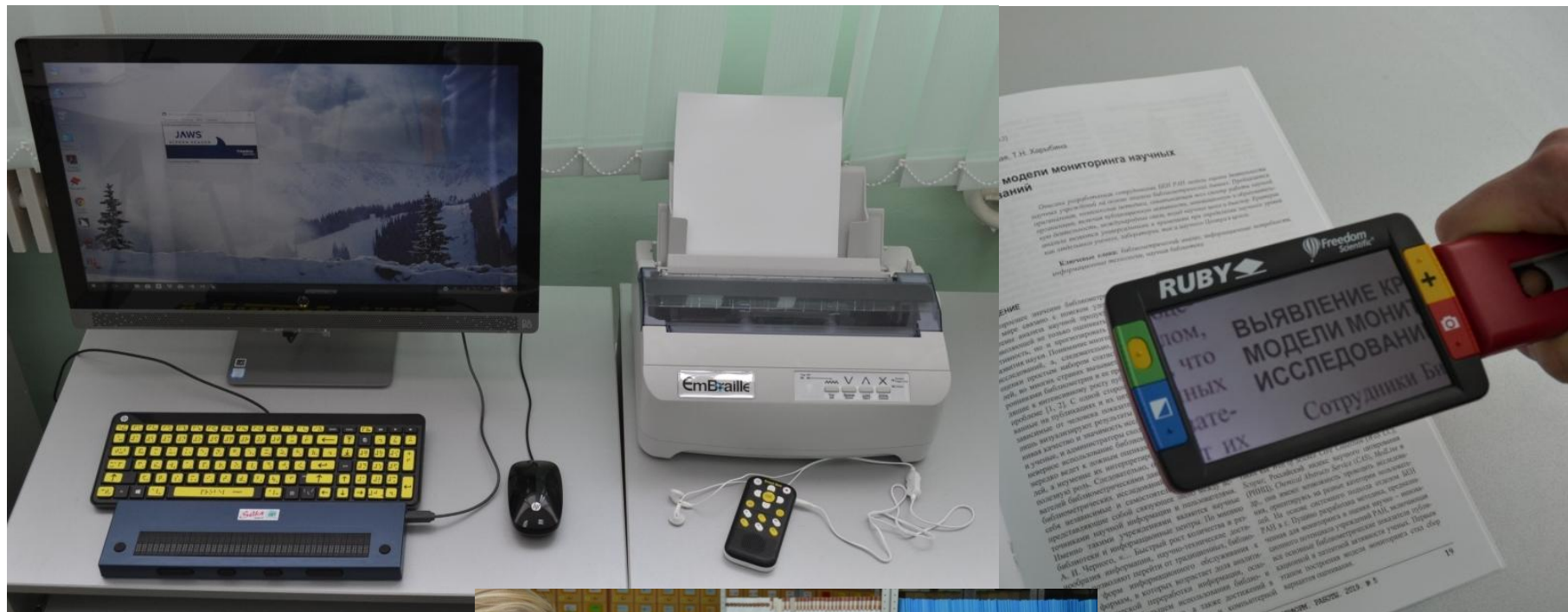

# Соотношение печатных и электронных фондов библиотеки (единиц)

Фонд библиотеки	2015 год	2016 год	2017 год	2018 год
- печатные документы	<b>1 410 134</b>	1 379 659	1 356 367	<b>1 330 577</b>
- аудиовизуальные документы	283	326	377	381
- электронные документы во владении (на CD-дисках и в ЭБ ТГУ)	2489	6799	10 327	13 961
- электронные документы удаленного доступа (внешние подписки)	<b>664 755</b>	634 117	975 977	<b>810 516</b>
<b>Поступление печатных экземпляров за год</b>	<b>9738</b>	8714	6791	<b>6557</b>
<b>Выбытие печатных экземпляров за год</b>	49008	39189	30083	32347
<b>Поступление электронных документов за год</b>	93 987	67 186	326 234	15 908
<b>Выбытие электронных документов (удаленные подписные ресурсы) за год</b>	-	36158	202	177 735





# Расходы на приобретение документов

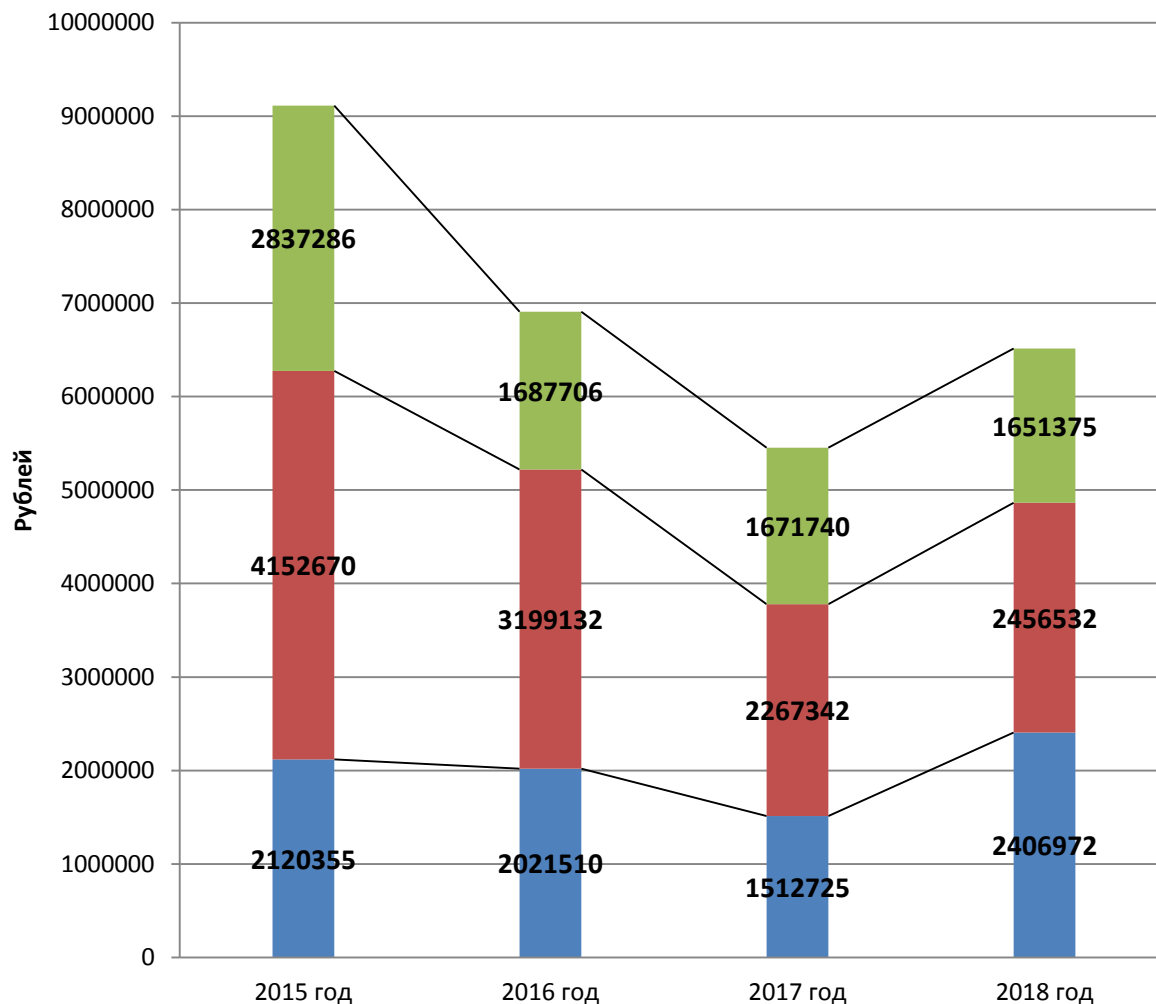

	Всего расходов на ресурсы (руб.)
2015 г.	9 110 311
2016 г.	6 954 439
2017 г.	5 451 807
2018 г.	6 514 879

- Подписка на электронные ресурсы
- Подписка печатной периодики
- Приобретение печатных книг



# Доля дисциплин, не обеспеченных учебниками, соответствующими названию дисциплины

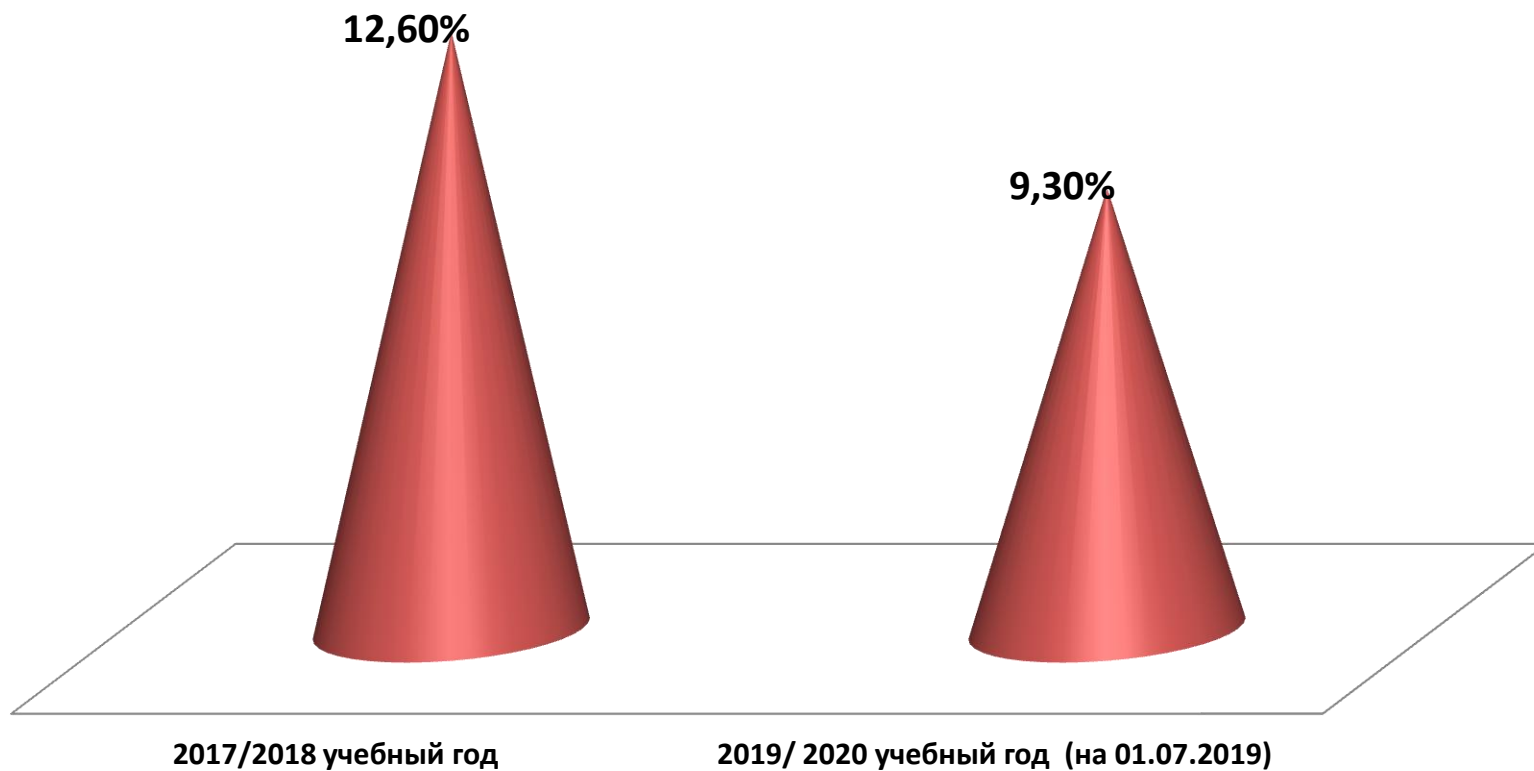

# Динамика пользователей и выдачи документов

Наименование показателей	2015 год	2016 год	2017 год	2018 год
Количество зарегистрированных в библиотеке пользователей	12 721	10 471	9 862	9 608
<i>В т.ч. – обучающиеся</i>	11 925	10 084	9 396	8 805
Посещения библиотеки физическими лицами	182 082	146 927	102 078	101 469
Обращения к веб-сайту библиотеки	22 844	19 306	21 258	20 068
Выдано документов, всего	376 180	308 076	276 387	256 705
<i>в том числе печатных</i>	355 247	283 080	264 908	246 028
<i>сетевых электронных</i>	21 991	14 996	11 479	10 677
Средняя книговыдача на 1 пользователя (единиц документов)	29,6	29,4	28,0	26,7



# Статистика использования ЭБС «Университетская библиотека on-line»

	2016 г.	2017 г.	2018 г.	2019 г. (на 31.08)
<b>Количество читателей всего</b>	<b>1355</b>	<b>1791</b>	<b>2665</b>	<b>2776</b>
<b>Количество посещений</b>	<b>1013</b>	<b>439</b>	<b>1005</b>	<b>702</b>
<b>Количество просмотренных документов (книговыдача)</b>	<b>1867</b>	<b>993</b>	<b>2686</b>	<b>2706</b>
<b>Количество просмотренных страниц</b>	<b>32 798</b>	<b>13 205</b>	<b>36 704</b>	<b>33 762</b>
<b>Среднее кол-во прочитанных страниц на 1 книгу</b>	<b>17,6</b>	<b>13,3</b>	<b>13,7</b>	<b>12,5</b>



# Статистика использования ЭБС «Консультант студента»

	2016 г.	2017 г.	2018 г.	2019 г. (на 31.08)
<b>Количество читателей всего</b>	<b>125</b>	<b>154</b>	<b>719</b>	<b>1147</b>
<b>Количество посещений</b>	<b>451</b>	<b>2408</b>	<b>5172</b>	<b>2593</b>
<b>Количество просмотренных документов (книговыдача)</b>	<b>1921</b>	<b>1776</b>	<b>2847</b>	<b>2148</b>
<b>Количество просмотренных страниц</b>	<b>18 433</b>	<b>6 543</b>	<b>17 765</b>	<b>54 127</b>
<b>Среднее кол-во прочитанных страниц на 1 книгу</b>	<b>9,5</b>	<b>3,6</b>	<b>6,2</b>	<b>25,2</b>





# О каких ЭР, доступных ТГУ, Вы знаете и в каких у Вас заведен личный кабинет?

Электронные ресурсы	Знают о ресурсе	Есть личный кабинет
Электронная библиотека ТГУ	77,7%	58%
Научная библиотека eLIBRARY.RU	60%	52,7%
ЭБС «Юрайт»	48,7%	36%
ЭБС «Консультант студента»	44,7%	35,3%
ЭБС «Университетская библиотека ONLINE»	44%	33,3%
Национальная электронная библиотека (НЭБ)	19%	13,3%
БД Web of Science	18%	11,3%
Архив зарубежных научных журналов	17,7%	9,3%
Polpred.com Обзор СМИ	15%	6,7%
БД издательства Elsevier	13%	9%
БД Scopus	13%	8%
Ресурсы издательства Springer	12,7%	6,3%



Побуждающие стимулы обращения к ЭБС	Цели обращения к ЭБС	Точки доступа к ЭБС
Рекомендация преподавателей – 52,7%	Написание научной работы – 55,4%	Домашний компьютер (ПК) – 60,0%
Отсутствие печатных изданий – 34,3%	Подготовка к семинарам- 31%	ПК библиотеки в читальном зале – 38,7%
Рекомендация сотрудников библиотеки – 28%	Подготовка к сессии – 25,7%	Университетский Wi-Fi– 30%
Просто интересно – 15,7%	Подготовка к занятиям – 24,7%	ПК на кафедре – 16,3%
	Личный интерес – 17,7%	Мобильное приложение – 13,7%
	Для рекомендации литературы студентам – 11,3%	



<b>Почему студенты редко обращаются к ЭБС?</b>	<b>%</b>	<b>Недостатки ЭБС</b>	<b>%</b>
Не ответили	54	Сложности в использовании	15,3
Информация есть в Интернете	16,3	Недостаточно информации в ЭБС	10,7
Не все знают об ЭБС	6,0	Нет недостатков	8,7
Не умеют пользоваться	5,7	Не все знают об ЭБС	2,7
Недостаточно информации	5,0	Сложности в регистрации	1,3
Есть печатные издания	3,7	Нет возможности скачать книгу	0,7
Сложности в использовании	2,7	Платные документы	0,7
Нет необходимости, они не нужны	3,7	Нет нужных изданий	0,3
Неудобно	1,3	Нет практических рекомендаций	0,3
Ленивые	0,3	Отсутствие полного доступа к тексту	0,3
Неинтересно	0,3		
Недостаточно необходимой литературы	0,3		



# Доходы от сервисных платных услуг (рублей)

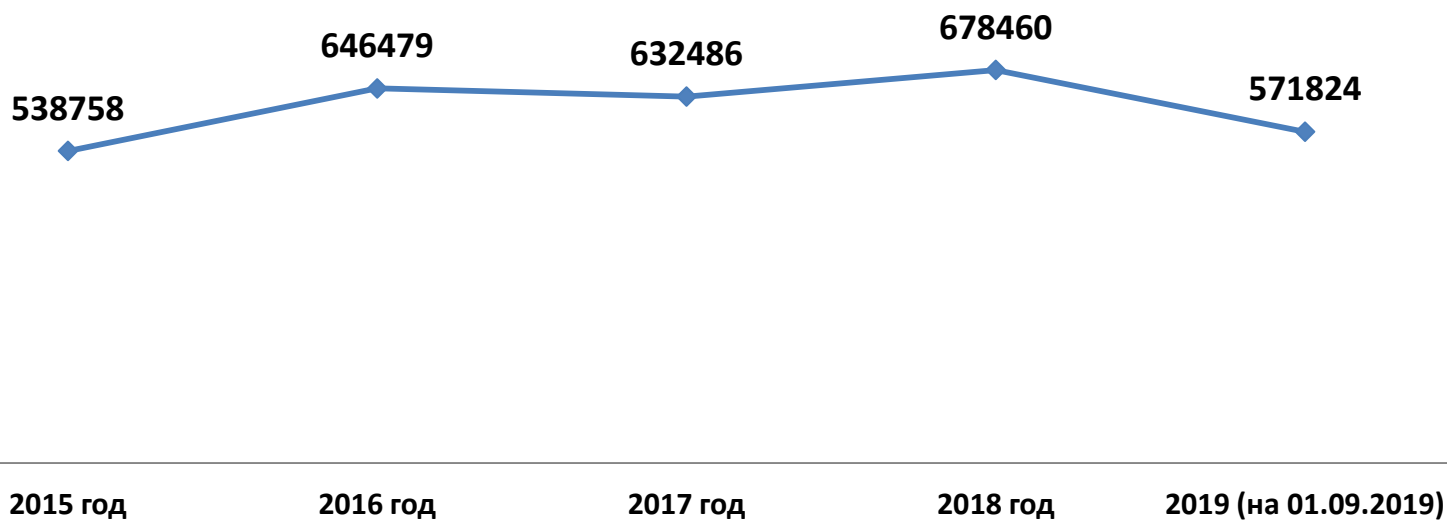

# Кадровая ситуация

- Штат – 38,5 единиц
- Ежегодная текучесть кадров – 20-30% (6-13 чел.)
- непрофильное образование - 40% (16 чел.)
- Стаж работы до 3 лет – 31% (12 чел.)
- Возраст:
  - старше 55 лет – 26% (10 чел.)
  - 50 – 54 года - 18% (7 чел.)







ТАМБОВСКИЙ  
ГОСУДАРСТВЕННЫЙ  
УНИВЕРСИТЕТ  
ИМЕНИ Г.Р. ДЕРЖАВИНА

**СПАСИБО ЗА ВНИМАНИЕ!**